



Anexo 5: Certidão de Zoneamento da área de implantação do Complexo de Energias Boaventura.



PREFEITURA MUNICIPAL DE ITABORAÍ
Secretaria Municipal de Fazenda

Rua Dr. Fidélis Alves, nº 101 - Centro - Itaboraí - RJ
CEP 24.800-000 - Tel.: (21) 3639-1875

PROTOCOLO

Processo Nº

SF 4089/06

Nome:

Sampaio, Carlos
Peço. de Itaboraí

Assunto:

Artido de
Lançamento

Data

23 / 10 / 06

Para qualquer informação, queira apresentar este PROTOCOLO.

Rio de Janeiro, 22 de outubro de 2006.

CONSULTA PRÉVIA

PETRÓLEO BRASILEIRO S.A. – PETROBRAS, sociedade de economia mista, com sede na Avenida República do Chile 65, na Cidade do Rio de Janeiro, Estado do Rio de Janeiro, inscrita no Cadastro Nacional da Pessoa Jurídica do Ministério da Fazenda sob o nº 33.000.167/0001-01, neste ato representada pelo Gerente-Executivo de Abastecimento - Petroquímica e Fertilizantes, José Lima de Andrade Neto vem, por meio desta, requerer DECLARAÇÃO DE ZONEAMENTO para a área objeto do Decreto Federal s/n, publicado no Diário Oficial da União em 13 de junho de 2006, que declara de utilidade pública para fins de implantação de complexo petroquímico o terreno que descreve.



José Lima de Andrade Neto

Gerente-Executivo de Abastecimento - Petroquímica e Fertilizantes

Rec. B. 13
Em 23
10/
06

Ricardo Luiz de Sales Souza
Secretário Municipal de Fazenda
PMJ - Mat. 12123

CERTIDÃO de ZONEAMENTO

CERTIFICO, para os devidos fins, de acordo com o solicitado no Processo SF-4089/06, requerido pelo COMPERJ – Complexo Petroquímico do Rio de Janeiro, tendo como objeto a Certidão de Zoneamento da Área de Terras localizada na Estrada da Fazenda Macacú, s/nº, Loteamento Porto das Caixas, Zona Urbana do 2º Distrito de Itaboraí, que a referida área conforme a Lei Complementar nº 54 de 27 de Setembro de 2006, está inserida na Zona Estritamente Industrial (ZEI), abrangendo o 2º e 4º Distrito deste Município, não havendo restrição para a tipologia solicitada, atendendo as disposições no seu Artigo 163 em todos os seus parágrafos.

Eu, PAULO ROBERTO FERREIRA MARQUES, Secretário Municipal de Obras e Serviços Públicos da Prefeitura Municipal de Itaboraí, Estado do Rio de Janeiro, mandei digitar a presente Certidão de Zoneamento, que vai assinada para surtir os efeitos legais.

Era o que tinha a certificar.

Itaboraí, 26 de Outubro de 2006.

COSME SALLES

Prefeito Municipal

PAULO ROBERTO FERREIRA MARQUES

Secretário Municipal de Obras e Serviços Públicos





PETROBRAS

Anexo 6: Mapa da Área Diretamente Afetada (ADA), da Área de Influência Imediata (AII) e da Área de Influência Mediata (AIM).

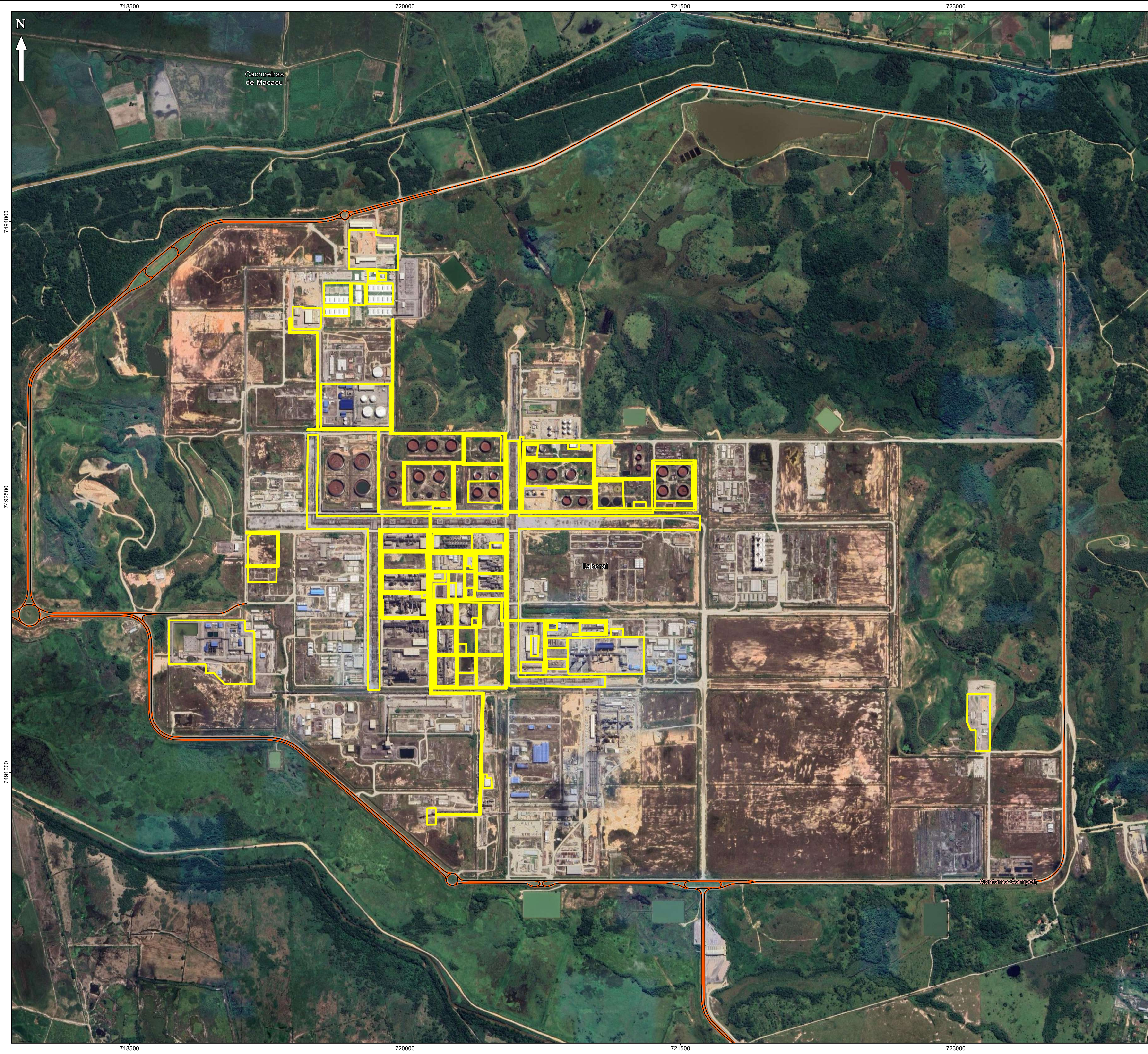

Localização

Legenda

Rodovia/Acesso Privado

Limite Municipal

Área Diretamente Afetada

Nota Explicativa I

Parâmetros Cartográficos:

Projeção Universal Transversa de Mercator
Datum Horizontal: SIRGAS 2000
Meridiano Central 45° W. GR.
Fuso: 23S

Nota Explicativa II

Fonte das Informações:

- Sede Municipal e Rodovia: Compilação de Informações: Adaptado de Base Cartográfica Vetorial Contínua do Estado do Rio de Janeiro na Escala 1:25.000, 2018 (BC25RJ versão 2018) e Plano Diretor de Desenvolvimento Integrado de Itaboraí (PDDI-ITA/2019).KMZ das Informações Município de Itaboraí e Anexo III: Mapas do Plano Diretor de Desenvolvimento Integrado do Município de Itaboraí.

- Limite Municipal e Divisão Estadual: Malha Municipal, Instituto Brasileiro de Geografia e Estatística (IBGE) 2022.

- Áreas de Influência: Arvut Meio Ambiente, 01/2025.

Projeto: Estudo de Impacto de Vizinhança e Relatório de Impacto de Vizinhança do Projeto HCC, HDT e HIDW do Complexo de Energias Boaventura em Itaboraí/RJ

Local: Itaboraí/RJ

Título: Mapa da Área Diretamente Afetada

Responsável Técnico:

Eng. Kayo Cezar Freitas Soares
CREA/RJ 259734

Elaborado por:

Geog. Henrique Muñoz Jaime
CREA/RJ 265832

Aprovado por:

Bióloga Thaís Ascoli Morrete
CRBio 110870/03-D

SINERGIA EM MEIO AMBIENTE

Parâmetros Cartográficos:

Fonte de Dados:
Ver nota explicativa I

Escala:
1:10.000

Prancha:
001/001

Data:
janeiro/2025

Executora:

Arvut Meio Ambiente

Contratante:

Petróleo Brasileiro S.A.

Documento Digital:

219_EIV_ADA_A1

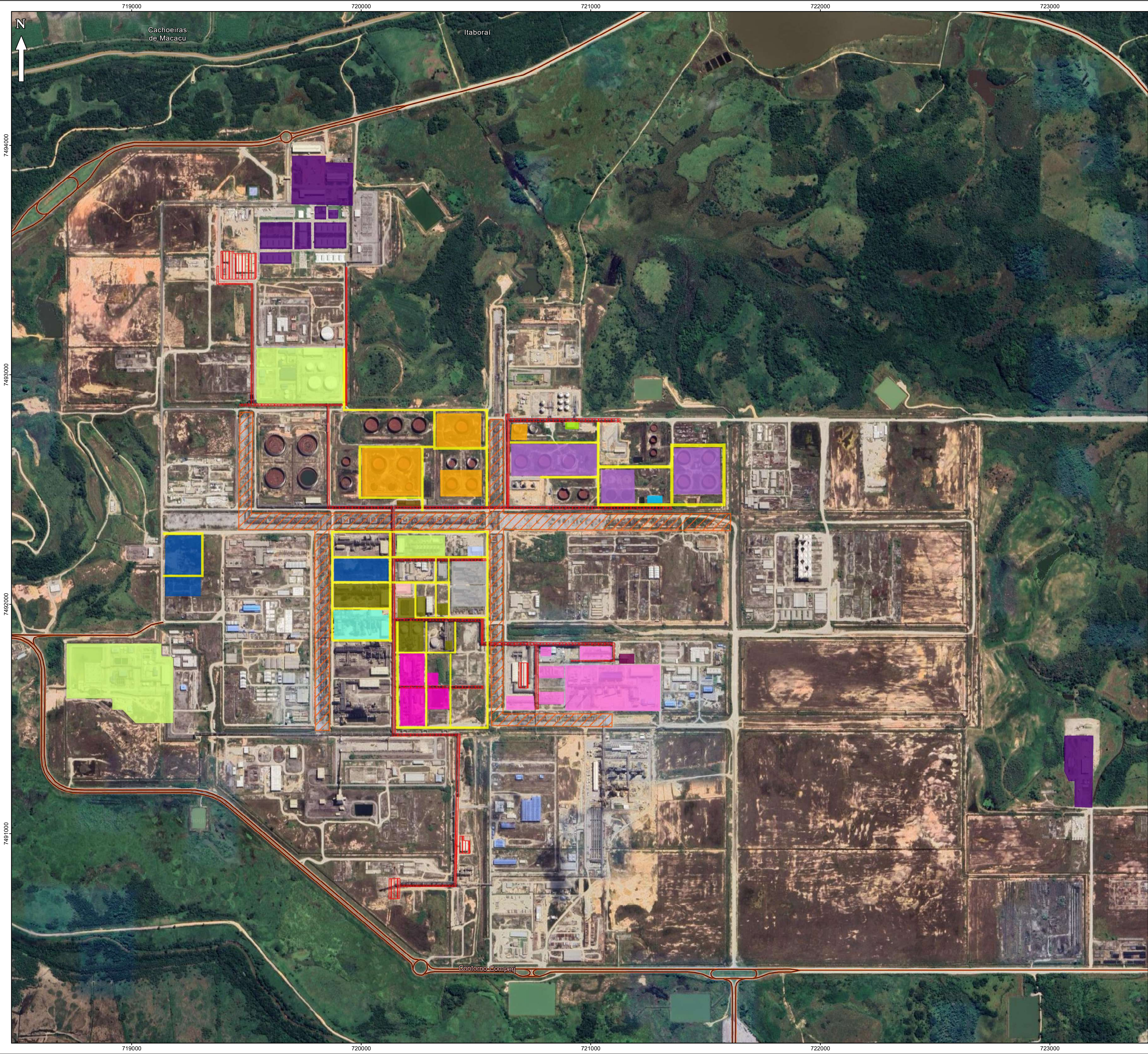

Localização

Legenda

Rodovia/Acesso Privado

Limite Municipal

Estruturas

EPC 03 - HIDW

EPC 04 - HCC

EPC 05 - UGH

EPC 06 - HDT, UTAA e UTCR

EPC 07 - URE, MDEA, Amônia e Tail Gas

EPC 08 - Tubovias e RACI

EPC 09 - CIC, Pipe Rack, Flare e SEs

EPC 10 - Tancagem Final

EPC 11 - Tancagem Intermediária

EPC 12 - CAFOR, Gás Combustível, Ar Comprimido, N2 e Torre de Resfriamento

EPC 13 - ETA, ETDI e Torre de Resfriamento

EPC 14 - Drenagem e Arruamento

EPC 15 - Edificações e Infraestrutura

SE-5151

SE-5154

SE-5156

SE-5157

SE-6310

SE-6313

Nota Explicativa I

Parâmetros Cartográficos:

Projeção Universal Transversa de Mercator

Datum Horizontal: SIRGAS 2000

Meridiano Central 45° W. GR.

Fuso: 23S

0 100 200 m

Nota Explicativa II

Fonte das Informações:

- Sede Municipal e Rodovia: Compilação de Informações: Adaptado de Base Cartográfica Vetorial Contínua do Estado do Rio de Janeiro na Escala 1:25.000, 2018 (BC25RJ versão 2018) e Plano Diretor de Desenvolvimento Integrado de Itaboraí (PDDI-ITA/2019), KMZ das Informações Município de Itaboraí e Anexo III: Mapas do Plano Diretor de Desenvolvimento Integrado do Município de Itaboraí.

- Limite Municipal e Divisão Estadual: Malha Municipal, Instituto Brasileiro de Geografia e Estatística (IBGE) 2022.

- Estruturas: Petróleo Brasileiro (Petrobras), 08/01/2025.

Projeto: Estudo de Impacto de Vizinhança e Relatório de Impacto de Vizinhança do Projeto HCC, HDT e HIDW do Complexo de Energias Boaventura em Itaboraí/RJ

Local: Itaboraí/RJ

Mapa de Estruturas

Responsável Técnico:

Elaborado por:

Aprovado por:

Eng. Kayo Cezar Freitas Soares

Geog. Henrique Muñoz Jaime

Bióloga Thaís Ascoli Morrete

CREA/RS 259734

CREA/RS 265832

CRBio 110870/03-D

Parâmetros Cartográficos:

Fonte de Dados:

Escala:

Prancha:

Data:

Ver nota explicativa I

Ver nota explicativa II

1:8.000

001/001

janeiro/2025

Executora:

Contratante:

Arvut Meio Ambiente

Petróleo Brasileiro S.A.

Documento Digital:

219_EIV ESTRUTURAS_A1

ARVUT

SINERGIA EM MEIO AMBIENTE

BR PETROBRAS

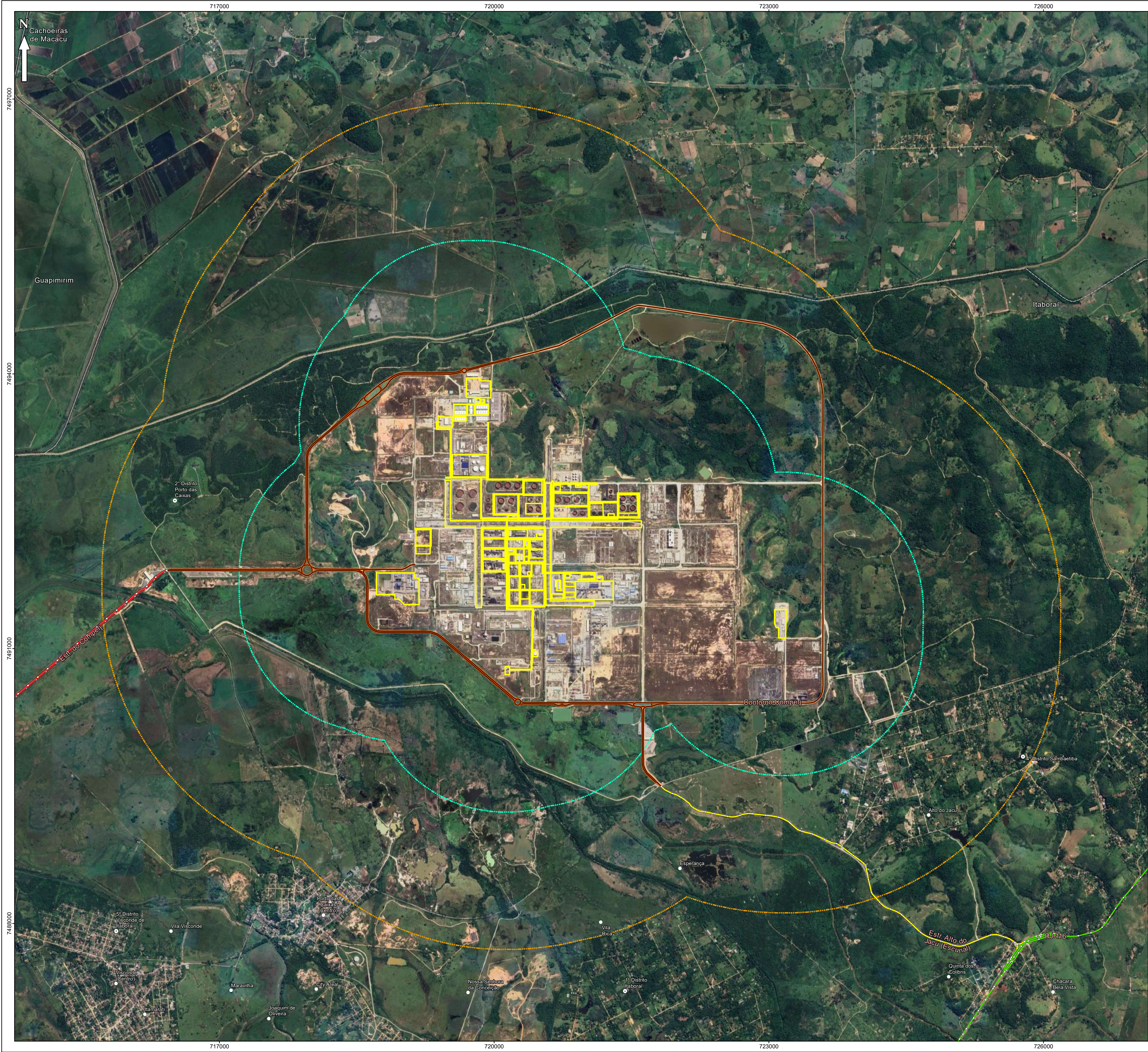

Localização

Legenda

- Bairro
- Distrito
- Rodovia Federal
- Rodovia Estadual
- Rodovia Municipal
- Rodovia/Acesso Privado
- Área Diretamente Afetada
- Área de Influência Imediata
- Área de Influência Mediata
- Limite Municipal

Nota Explicativa I

Parâmetros Cartográficos:

Projeção Universal Transversa de Mercator
Datum Horizontal: SIRGAS 2000
Meridiano Central 45° W. GR.
Fuso: 23S

0 250 500 m

Nota Explicativa II

Fonte das Informações:

- Sede Municipal e Rodovia: Compilação de Informações: Adaptado de Base Cartográfica Vetorial Contínua do Estado do Rio de Janeiro na Escala 1:25.000, 2018 (BC25RJ versão 2018) e Plano Diretor de Desenvolvimento Integrado de Itaboraí (PDDI-ITA/2019).KMZ das Informações Município de Itaboraí e Anexo III: Mapas do Plano Diretor de Desenvolvimento Integrado do Município de Itaboraí.

- Limite Municipal e Divisão Estadual: Malha Municipal, Instituto Brasileiro de Geografia e Estatística (IBGE) 2022.

- Áreas de Influência: Arvut Meio Ambiente, 01/2025.

Projeto: Estudo de Impacto de Vizinhança e Relatório de Impacto de Vizinhança do Projeto HCC, HDT e HIDW do Complexo de Energias Boaventura em Itaboraí/RJ

Local: Itaboraí/RJ

Título: Mapa da Área de Influência Mediata e da Área de Influência Imediata

Responsável Técnico: Eng. Kayo Cezar Freitas Soares CREA/RJ 259734

Elaborado por: Geog. Henrique Muñoz Jaime CREA/RJ 265832

Aprovado por: Bióloga Thaís Ascoli Morrete CRBio 110870/03-D

Parâmetros Cartográficos: Fonte de Dados: Escala: Prancha: Data: Ver nota explicativa I Ver nota explicativa II 1:20.000 001/001 janeiro/2025

Executora: Arvut Meio Ambiente Contratante: Petróleo Brasileiro S.A. Documento Digital: 219_EIV_AIM_A11_A1

ARVUT SINERGIA EM MEIO AMBIENTE

BR PETROBRAS